¿QUÉ ES CESCOM PLAY?

CESCOM Play es un sitio web que integra las siguientes plataformas de contenidos:

Se trata de un servicio de contenidos bajo demanda, que proporciona acceso a la mejor programación desde tu PC, dispositivo móvil y otros receptores con conexión a Internet banda ancha.

¿CÓMO FUNCIONA?

Desde el portal CESCOM Play podrás ver la mejor selección de estrenos de todos nuestros proveedores y todos los eventos deportivos:
http://www.colsecorplay.com.ar

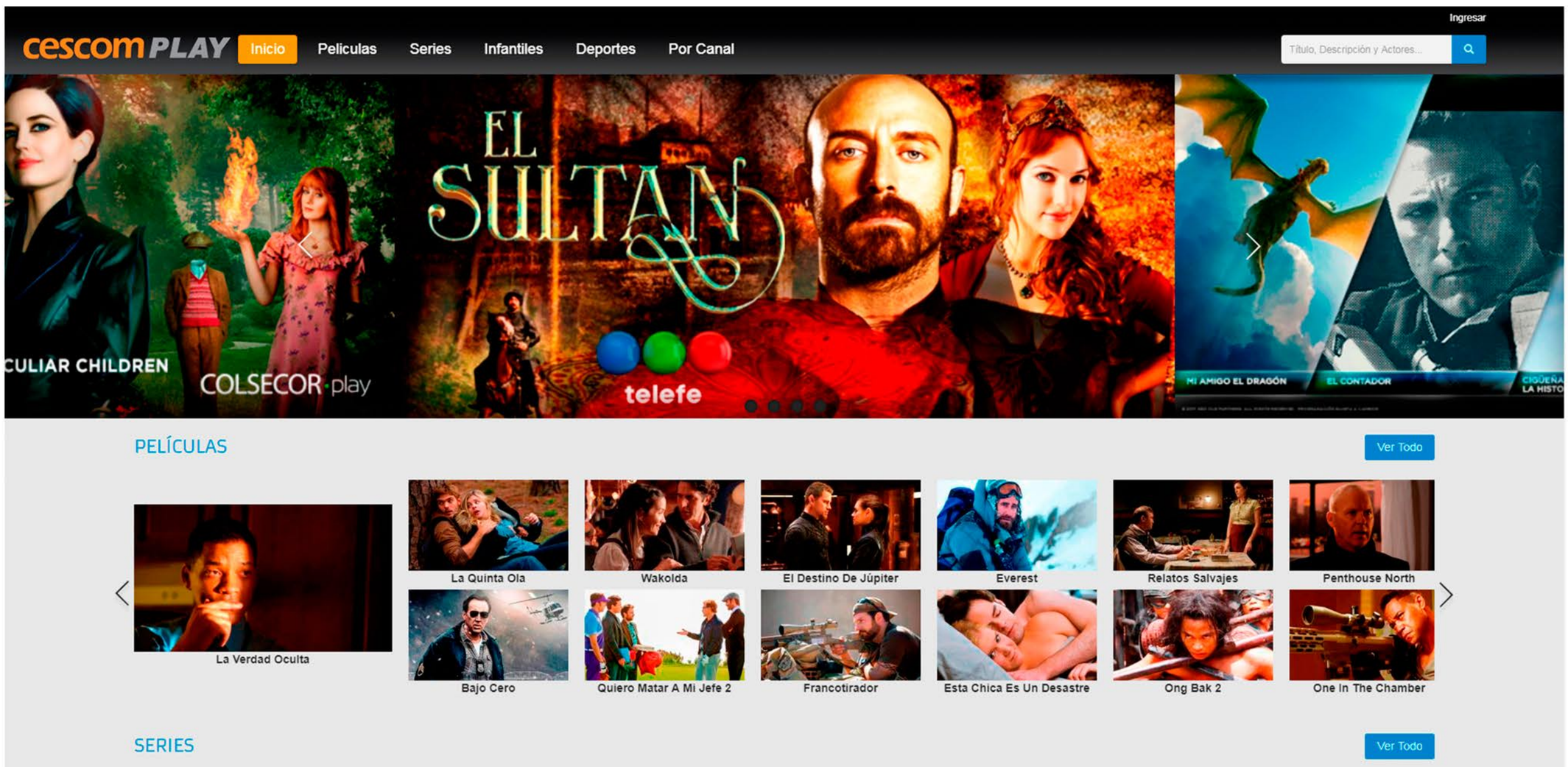

Tras iniciar sesión y seleccionar el contenido, serás redirigido a la plataforma del proveedor de forma automática. Si todavía no tienes tu usuario y clave, acude a CESPAL para darte de alta en este servicio.

TODO EN UN MISMO LUGAR

Filtra por género, proveedor o calidad; ordena alfabéticamente, por popularidad o mostrando primero los estrenos, y haz uso del buscador para encontrar tus series y películas favoritas. ¡Lee la sinopsis con solo pasar el mouse, comparte en Facebook, twittea… y dale play!

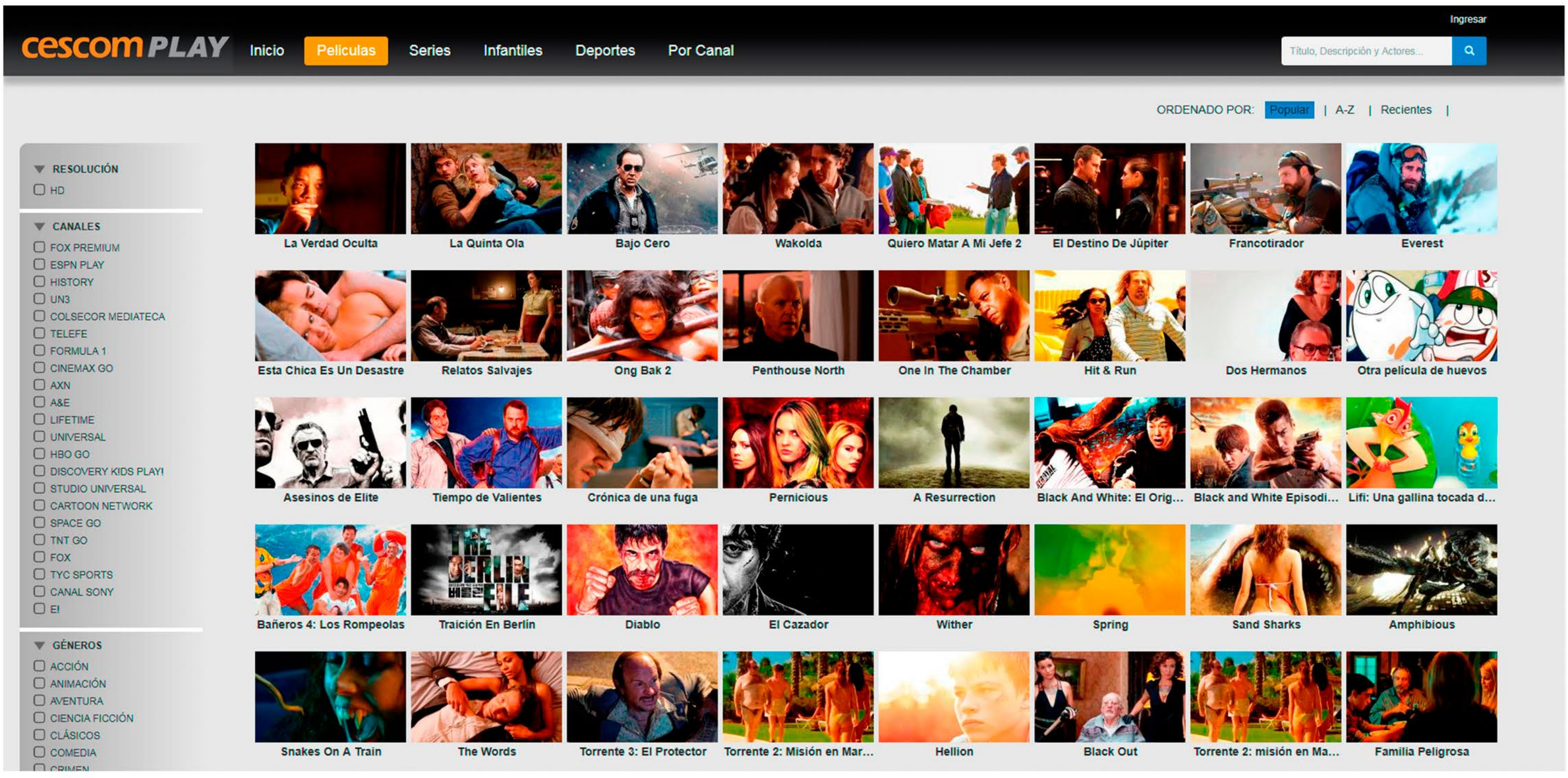

¿EN QUÉ DISPOSITIVOS PUEDO USAR CESCOM PLAY?

La plataforma CESCOM Play se adapta automáticamente a cualquier resolución de pantalla, por lo que puedes visualizarla desde tu computadora, tablet o smartphone. Solo tienes que acceder a través tu navegador.

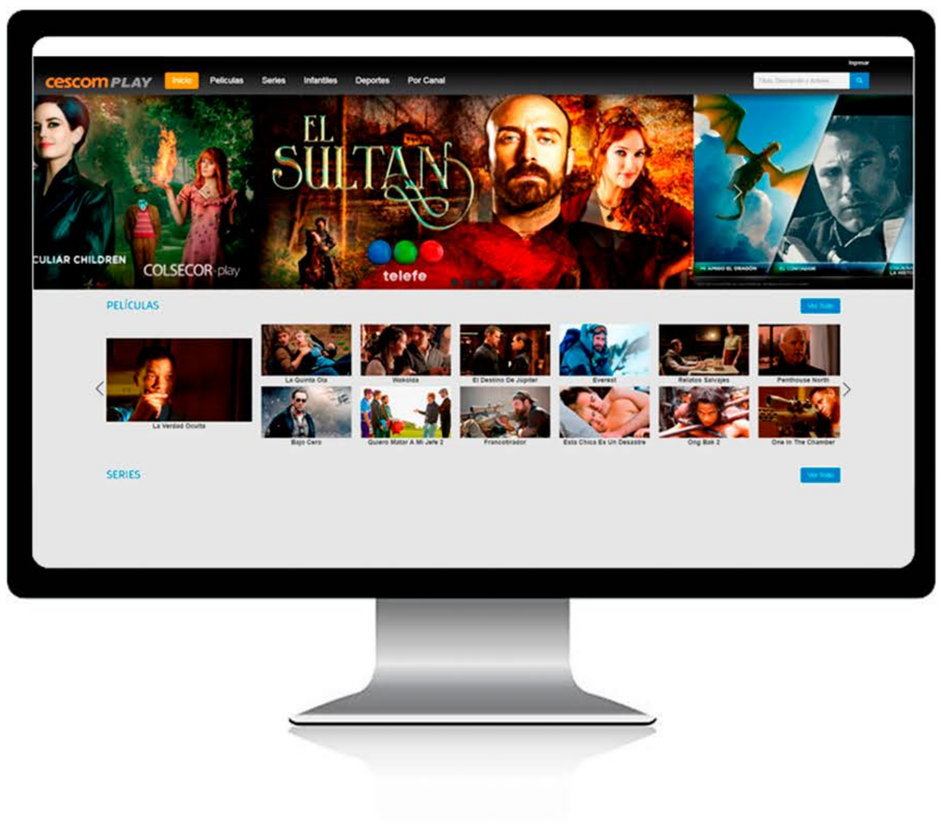

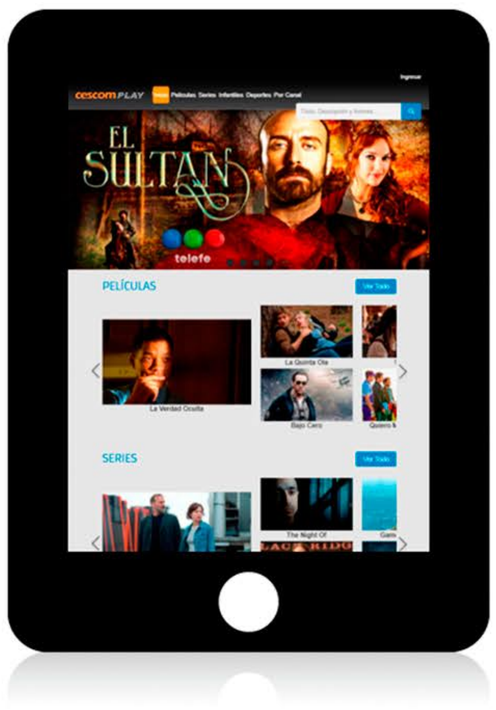

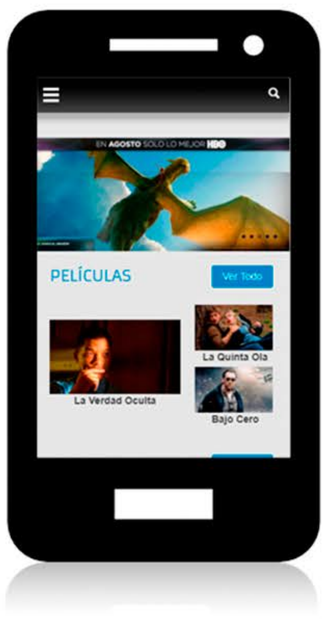

Para mejorar la navegación en tus dispositivos móviles, las siguientes aplicaciones están disponibles para Android e IOS, descargándolas desde Google Play o App Store:

- ESPN Play
- Space Go
- HBO Go
- Cinemax Go
- Discovery Kids Play
- TyC Sports Play
- TNT Go
- History Play
- AXN Play
- Canal F1 Latam
- FOX Play
- Cartoon Network Go
- Enow
- Sony Play

Si tienes un SmartTV LG o Samsung, activa FOX Play desde la página de inicio de la aplicación, siguiendo las instrucciones:

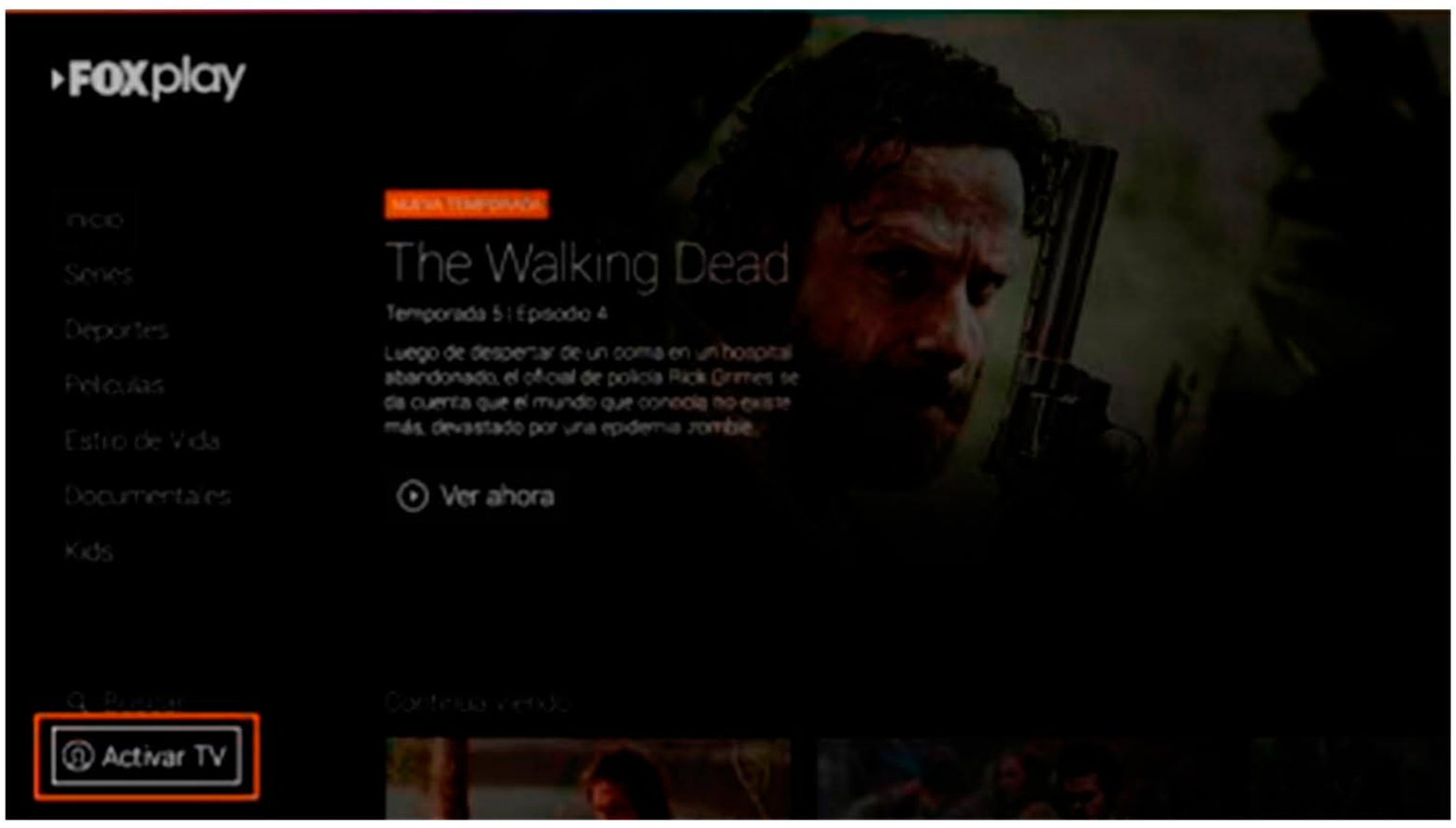

¿QUÉ REQUISITOS DEBO CUMPLIR?

Para poder ver el contenido de la plataforma CESCOM Play los requerimientos mínimos son los siguientes:

1- Adobe Flash Player versión 10.0 o superior. Puedes verificar si tienes la última versión de Adobe Flash Player ingresando en www.adobe.com.
2- Conexión a Internet de 3.0 Mbps o superior.
a. Android®: 4.2 o superior
b. iOS: iOS 7.0 o superior.
c. Windows: Windows Phone 8 o superior.

3- Procesadores:
a. Windows: Intel Pentium 4.3 GHz (o su equivalente en otras marcas) con 512 MB RAM/128MB de VRAM/64MB memoria gráfica. Windows XP SP2 o superior.
b. MAC: Intel Core Duo 1.83GHZ o superior, 512MB de RAM /128MB de VRAM. OS X 10.4
4- Navegadores soportados:
a. Internet explorer 10 o superior
b. Mozilla Firefox 27 o superior
c. Google Chrome 33 o superior
d. Safari 7 o superior
5- Dispositivos Móviles:
a. Android®: 4.2 o superior
b. iOS: iOS 7.0 o superior.
c. Windows: Windows Phone 8 o superior.

¿ES SEGURA LA CONEXIÓN?

Entre las medidas de seguridad contempladas para impedir la vulnerabilidad del servicio, están:

• La cooperativa otorgará una clave por suscriptor/domicilio. Esta clave podrá ser modificada desde la aplicación https://admin.colsecorplay.com.ar; si olvida su clave pulse enlace "¿Olvidó su contraseña?" en la página de ingreso, introduzca el correo electrónico con el que fue de alta en el servicio y una nueva clave se le enviará automáticamente a ese correo electrónico.

• Cada plataforma tiene diferentes directivas de seguridad respecto al número de dispositivos que se pueden registrar y las sesiones simultáneas. Acude a la sección de ayuda de cada plataforma para saber si puedes reproducir contenido de forma simultánea en tus dispositivos.

• Podrás permanecer conectado durante cada sesión aproximadamente 24 horas. Tras ese tiempo, si el navegador no te mantiene logueado deberás volver a introducir tus credenciales de acceso.

• Todo el material audiovisual se aloja y distribuye a través de redes especializadas en transmisión de video por Internet, lo que permite a los proveedores asegurar que éste se transmitirá de forma eficiente y rápida.

• La red de entrega de contenido está configurada con restricciones geográficas para evitar que el material pueda ser visto fuera de los territorios con licencia.

Tenga en cuenta que el uso de la aplicación web http://www.colsecorplay.com.ar, incluso cualquier parte y/o componente, constituye la aceptación de los Términos y Condiciones de uso.

¿QUÉ OPCIONES PUEDO CONTRATAR?

- Asociados con servicio de Internet 6 Megas = CESCOM PLAY BASICO.
- Asociados con servicio de TV Digital HD Premium = CESCOM PLAY + FOX PREMIUM Y HBO.